KUUSALU VALLA ÜLDPLANEERING

N W E S

Mõõtkava 1 : 10 000

0 0,25 0,5 1 1,5 Km

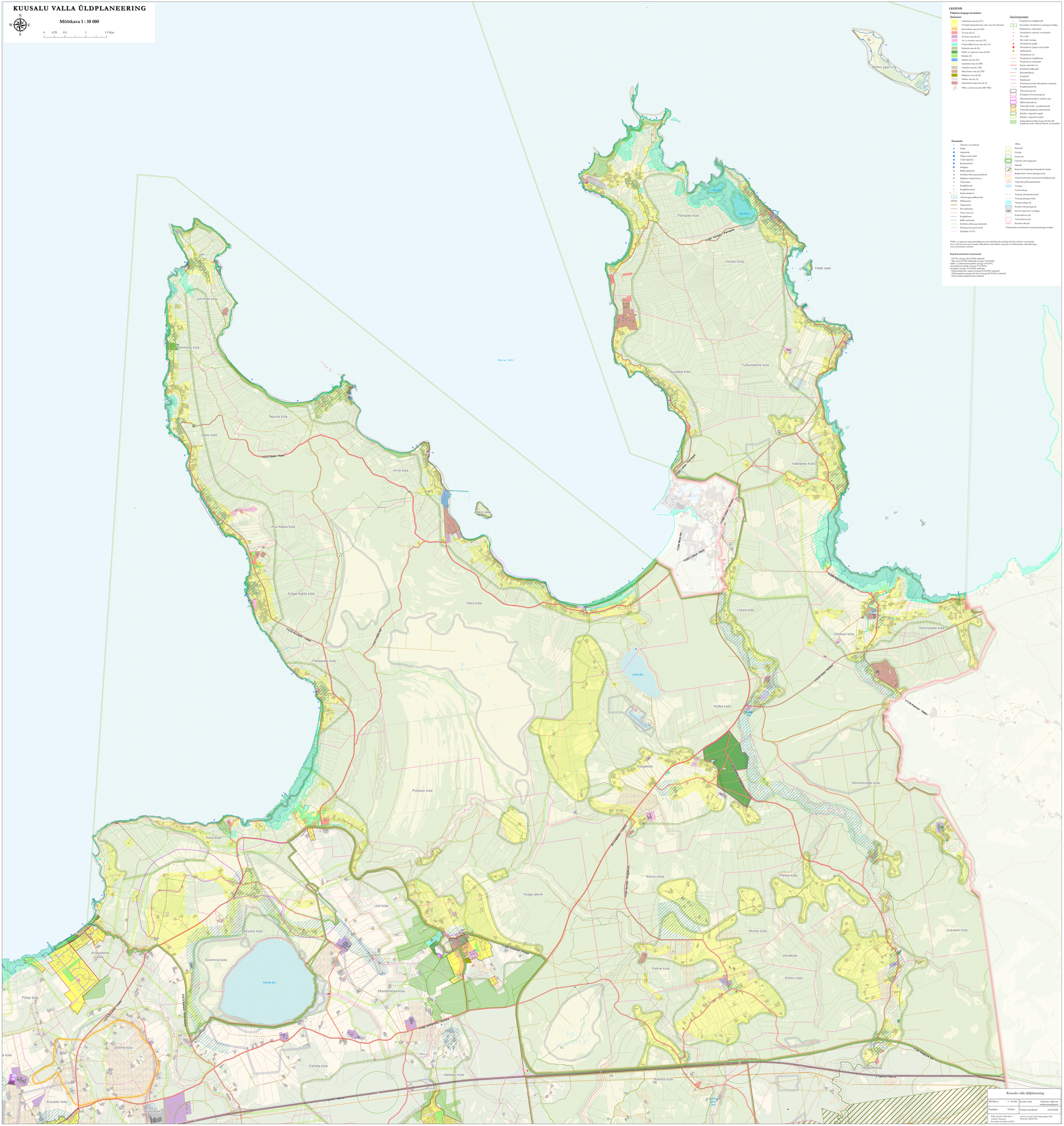

LEGEND

Üldplaneeringuga kavandatav

Maakasutus

- Väikeelamu maa-ala (ELV)
- Viinistu elamurühmaga seotud maa-ala Lahemaal
- Kortsetalumi maa-ala (EK)
- Äri maa-ala (Ä)
- Tootmise maa-ala (T)
- Äri- ja tootmise maa-ala (ÄT)
- Ühiskondliku hoone maa-ala (AA)
- Kalmistu maa-ala (K)
- Puhke- ja virgestuse maa-ala (PV)
- Rohtala (E)
- Sadama maa-ala (LS)
- Sugelvraana maa-ala (PR)
- Aiandus maa-ala (AM)
- Mäetõstmise maa-ala (TM)
- Rägkatse maa-ala (R)
- Liikluse maa-ala (L)
- Segafunktsioonega maa-ala (S)
- Prügi- ja metsa maa-ala (MP/MM)

Muud kujutamised

- Perspektiivne kergliiklusteid
- Kavandatav rõõdukt koos piiranguvööndiga
- Perspektiivne vikiraadam
- Perspektiivne rulatõrje veevõtukoht
- Ilus vaade
- Ilus vaade vasnaga
- Perspektiivne parkla
- Perspektiivne 'pargi ja reisi' parkla
- Sõidumõõdik
- Perspektiivne tee
- Perspektiivne kergliiklustee
- Perspektiivne matkarada
- Kuusiu ajalooline tee
- Juurdepääs kalloriajale
- Rannakõndlustee
- Laanteikõnt
- Puukkuusud
- Ehituskeelavöönd vähendamise eesmarek
- Kaugklimpiplatsend
- Tiheasustusega ala
- Kompaktse hoonestusega ala
- Maatsiapualtmandese taoline maa
- Mõõnvõsastuik ala
- Väärtuslik loodus- ja puhkemaastik
- Väärtuslik ajaloojäänustega aastumaastik
- Rohelise võrgustiku nagula
- Rohelise võrgustiku koridor
- Kõrgendatud avalika huvigga [KAH] ehk kogukonna jaoks olulised metsad- ja rõmmalad

Taustainfo

- Tuletõrje veevõtukoht
- Parla
- Sapluukoht
- 'Pargi ja reisi' parkla
- Avalik alpkoht
- Randamiskoht
- Kõlpkõnt
- RMK puhkekoht
- Kohaliku tähtsusega puhkekoht
- Rägkatse tulepunktusest
- Vikiraadam
- Kergliiklusteid
- Kergliiklusteed
- Kultuurmälestis
- Arheoloogiaraudkiikud ala
- Põhimaantee
- Tugimaantee
- Kõrvalmaantee
- Tänav /muu tee
- Kergliiklustee
- RMK matkarada
- Kohaliku tähtsusega matkarada
- D-kategooria gaasivorustik
- Elektriliin 110 kV
- Allikas
- Kaitseala
- Hõisala
- Natura ala
- Lahemaa rahvuspargi piir
- Maandla
- Kaitsevöö kesksepõlgusi laiendatud ohuala
- Rägkatsekõne ehitise piiranguvöönd
- Ovaloek kehtivaks tunnustatud detailplaneering
- Väärtuslik põllumajandusmaa
- Veekogu
- Voolavveekogu
- Veekogu ehituskeelavöönd*
- Veekogu piiranguvöönd
- Üleujumisohuga ala
- Kesknõrra tõusupunega ala
- Hõõne/rajatis koos ümaalaga
- Kaitsemõõnse piir
- Asustusüksuse piir
- Kuusalu valla piir

*Ehituskeelavöönd laieneb metsamaal piiranguvööndini

Puhke- ja virgestuse ning kaitsehaljastuse maa-alad Kuusalu ja Kolga alevikus ulevikus on rohealad, kus ei tohi kavavrat metsa raiada vallavalitsuse nõusolekuta ning nõe koostöölepingutes vallavalitsusega enne metsatraatise esitamist.

Kasutö kooskõlastamisel on kasutatud:

- EELDat (seisuga 28.01.2024) andmeid;
- Maa-ameti ETAK Põhikaardi (seisuga 12.08.2024);
- hõõbte- ja administratiivpiirside (seisuga 1.08.2015);
- katastõõkaarte andmete (seisuga 27.12.2023);
- Keskkonnaameti andmete (seisuga 2024);
- Kultuurimälestiste registri (seisuga 05.04.2024) andmeid;
- Põllumajandusministeeriumi Keskkonna (seisuga 28.03.2016) andmeid;
- Harju maakonnaplaneeringu andmeid.

Kuusalu valla üldplaneering			
Mõõtkava	1 : 10 000	Joonise nimi	Lahemaa vöötvöö maakasutusplaanion
Staadium	Eelnõu	Viimati muudetud	03.03.2025
Tellija: Kuusalu Vallavolikogu Juhtleht: Harjumaa Koostajate: Hendrikson OGE		Joonise koostaja: Karin Kapp, Jürgen Pikk Photoshop: Mirtha Pärn	